

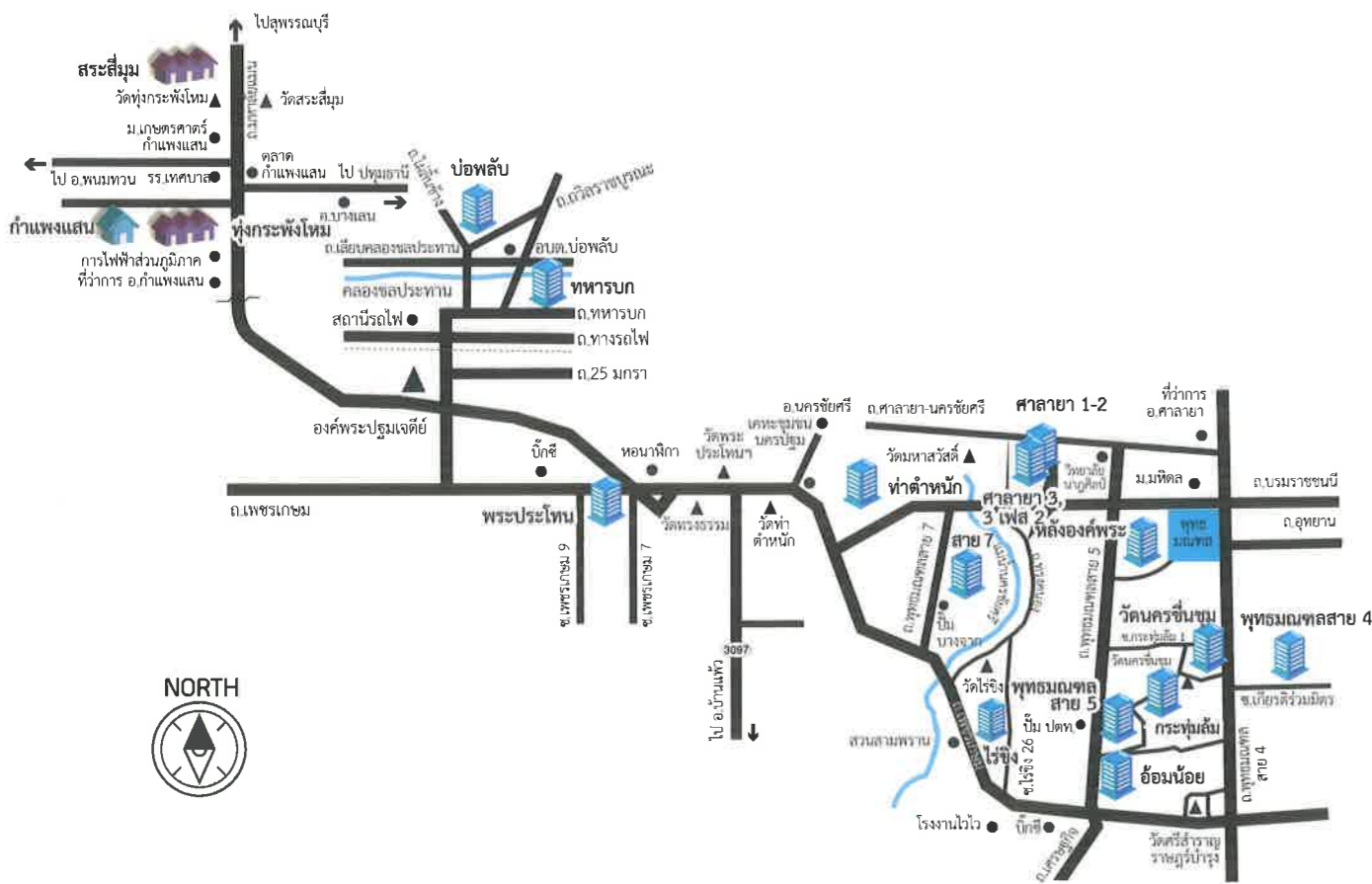

Map



สำนักงานเคหะจังหวัดนครปฐม สาขา 1

☎ 0 3433 1310
08 4387 4045

สำนักงานเคหะจังหวัดนครปฐมสาขา 2

☎ 0 2482 4484
08 4387 4039



หมายเหตุ
1. ภาพที่ปรากฏในเอกสารฉบับนี้ เป็นภาพและบรรยากาศจำลอง เพื่อใช้ในงานโฆษณาและส่งเสริมการขาย
2. รายละเอียด หลักเกณฑ์ เงื่อนไขต่างๆ โปรดเข้าชมของโครงการที่เข้าร่วมเป็นไปตามที่ การเคหะแห่งชาติ กำหนด
สอบถามรายละเอียดเพิ่มเติม โทร. 1615

ผลิตโดย กองลูกค้าสัมพันธ์และส่งเสริมการตลาด พฤศจิกายน 2567



จองบ้านออนไลน์

house.nha.co.th

f @ NHA_marketing 1615

โครงการที่อยู่อาศัยการเคหะแห่งชาติ

โซนนครปฐม



NHA
Nakhon Pathom
Zone

ฝ่ายขาย

☎ 09 1047 1272





โครงการบ้าน
เอื้ออาทร



แปลนพื้นที่ 33 ตร.ม. (แบบ 1)



แปลนพื้นที่ 33 ตร.ม. (แบบ 2)



แปลนพื้นที่ 24 ตร.ม.

นครชัยศรี (ท่าตำหนัก)

- อาคารชุด 5 ชั้น
- ด.เพชรเกษม กม.42 ต.ท่าตำหนัก อ.นครชัยศรี จ.นครปฐม
- พื้นที่ใช้สอยประมาณ 31.86 ตร.ม.
- ราคาเริ่มต้น 411,000 - 426,000 บาท

นครปฐม (บ่อพลับ)

- อาคารชุด 4 ชั้น
- ด.ทวิราชบูรณะ-ดอนตูม ต.บ่อพลับ อ.เมือง จ.นครปฐม
- พื้นที่ใช้สอยประมาณ 33 ตร.ม.
- ราคาเริ่มต้น 411,000 - 426,000 บาท

นครปฐม 1

- อาคารชุด 5 ชั้น
- ด.คูขนานเพชรเกษม ช.9 ต.พระประโทน อ.เมือง จ.นครปฐม
- พื้นที่ใช้สอยประมาณ 33 ตร.ม.
- ราคาเริ่มต้น 411,000 - 426,000 บาท

นครปฐม 2 (ถนนทหารบก)

- อาคารชุด 5 ชั้น
- ด.ทหารบก ต.บ่อพลับ อ.เมือง จ.นครปฐม
- พื้นที่ใช้สอยประมาณ 33 ตร.ม.
- ราคาเริ่มต้น 411,000 - 426,000 บาท

นครปฐม (กระทุ่มล้ม)

- อาคารชุด 4 ชั้น
- ช.วัดเพลินเพชร ด.พุทธมณฑลสาย 5 ต.กระทุ่มล้ม อ.สามพราน จ.นครปฐม
- พื้นที่ใช้สอยประมาณ 31.97 ตร.ม.
- ราคาเริ่มต้น 411,000 - 426,000 บาท

นครปฐม (ไร่ขิง)

- อาคารชุด 4 ชั้น
- ช.เทศบาล 8 (ไร่ขิง 17) ด.เพชรเกษม ต.ไร่ขิง อ.สามพราน จ.นครปฐม
- พื้นที่ใช้สอยประมาณ 33 ตร.ม.
- ราคาเริ่มต้น 411,000 - 426,000 บาท

พุทธมณฑล สาย 4

- อาคารชุด 5 ชั้น
- ด.พุทธมณฑล สาย 4 (ช.เกียรติรัชมิตร) ต.กระทุ่มล้ม อ.สามพราน จ.นครปฐม
- พื้นที่ใช้สอยประมาณ 33 ตร.ม.
- ราคาเริ่มต้น 416,000 - 452,000 บาท

พุทธมณฑล สาย 4 (วัดนครเขื่อนขันธ์)

- อาคารชุด 5 ชั้น
- ช.วัดนครเขื่อนขันธ์ ด.พุทธมณฑล สาย 4 ต.กระทุ่มล้ม อ.สามพราน จ.นครปฐม
- พื้นที่ใช้สอยประมาณ 31.89 ตร.ม.
- ราคาเริ่มต้น 431,000 - 472,000 บาท

พุทธมณฑล สาย 5

- อาคารชุด 5 ชั้น
- ด.พุทธมณฑลสาย 5 ต.ไร่ขิง อ.สามพราน จ.นครปฐม
- พื้นที่ใช้สอยประมาณ 33 ตร.ม.
- ราคาเริ่มต้น 411,000 - 431,000 บาท

พุทธมณฑล สาย 5 (อ้อมน้อย)

- อาคารชุด 5 ชั้น
- ช.วัดเพลินเพชร ด.พุทธมณฑล สาย 5 ต.ไร่ขิง อ.สามพราน จ.นครปฐม
- พื้นที่ใช้สอยประมาณ 31.90 ตร.ม.
- ราคาเริ่มต้น 416,000 - 441,000 บาท

พุทธมณฑล สาย 7

- อาคารชุด 5 ชั้น
- ด.พุทธมณฑล สาย 7 ต.ท่าตลาด อ.สามพราน จ.นครปฐม
- พื้นที่ใช้สอยประมาณ 31.99 ตร.ม.
- ราคาเริ่มต้น 411,000 - 426,000 บาท

ศาลายา 3 เฟส 1-2

- อาคารชุด 5 ชั้น
- ด.ราษฎร์พัฒนา ต.ทรงคอง อ.สามพราน จ.นครปฐม
- พื้นที่ใช้สอยประมาณ 32.19 ตร.ม.
- ราคาเริ่มต้น 411,000 - 431,000 บาท

พุทธมณฑล สาย 5 (หลังองค์พระ)

- อาคารชุด 3 ชั้น
- ด.พุทธมณฑล สาย 5 ต.บางกระพี้ อ.สามพราน จ.นครปฐม
- พื้นที่ใช้สอยประมาณ 32.70 ตร.ม.
- ราคาเริ่มต้น 421,000 - 431,000 บาท

โครงการ
เคหะชุมชน

นครปฐม ระยะ 2

- บ้านแถว 2 ชั้น
- ด.เพชรเกษม ต.ท่าตำหนัก อ.นครชัยศรี จ.นครปฐม
- พื้นที่ใช้สอยประมาณ 20 ตร.ว.
- ราคาเริ่มต้น 1,167,000 บาท



แปลนพื้นที่ชั้นที่ 1

แปลนพื้นที่ชั้นที่ 2

นครปฐม ระยะ 3

- อาคารชุด 5 ชั้น
- ด.เพชรเกษม ต.ท่าตำหนัก อ.นครชัยศรี จ.นครปฐม
- พื้นที่ใช้สอยประมาณ 30.07, 37.53 ตร.ม.
- ราคาเริ่มต้น 242,000 - 375,000 บาท



แปลนพื้นที่ 30 ตร.ม.

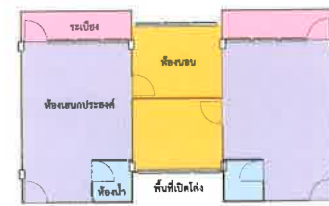

แปลนพื้นที่ 37.53 ตร.ม.

โครงการ
**เคหะชุมชน
และบริการชุมชน**

จ.นครปฐม (ต.สระสีมูม)

- บ้านแถว 2 ชั้น
- ด.มาลัยแมน ต.สระสีมูม อ.กำแพงแสน จ.นครปฐม
- พื้นที่ใช้สอยประมาณ 16 ตร.ว.
- ราคาเริ่มต้น 670,000 บาท



แปลนพื้นที่ชั้นที่ 1

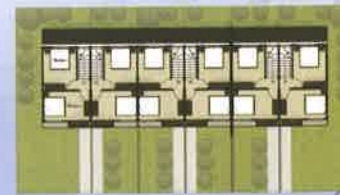

แปลนพื้นที่ชั้นที่ 2