



การเคหะแห่งชาติ

NHA
Home
for Life

หลากหลาย
สไตล์ ทำเล



โครงการที่อยู่อาศัยของการเคหะแห่งชาติ

โซนจังหวัดปทุมธานี

บ้านเพื่อ คนไทย จากใจการเคหะฯ
หลากหลาย สไตล์ ทำเล พร้อมให้คุณจับจอง
เป็นเจ้าของแล้ววันนี้

f LINE @ T Y NHA_marketing

1615

บ้านเอื้ออาทร ปทุมธานี (บางคูวัด)

📍 ต.กรงเทพฯ-ปทุมธานี ต.บางคูวัด อ.เมือง จ.ปทุมธานี



- 🏠 อาคารชุด 5 ชั้น
- 📏 พื้นที่ใช้สอยประมาณ 31.82 ตร.ม.
- 💰 ราคาเริ่มต้น 472,000 - 513,000 บาท

บ้านเอื้ออาทร ปทุมธานี (ลาดหลุมแก้ว 2)

📍 ต.ปทุมธานี-ลาดหลุมแก้ว ต.ตรางูหวง อ.ลาดหลุมแก้ว จ.ปทุมธานี



- 🏠 อาคารชุด 5 ชั้น
- 📏 พื้นที่ใช้สอยประมาณ 31.81 ตร.ม.
- 💰 ราคาเริ่มต้น 411,000 - 426,000 บาท

บ้านเอื้ออาทร ปทุมธานี ตลาดไท (เทพกษัณ 34) เฟส 1

📍 ช.เทพกษัณ 34 ต.พหลโยธิน กม.45 ต.คลองหนึ่ง อ.คลองหลวง จ.ปทุมธานี

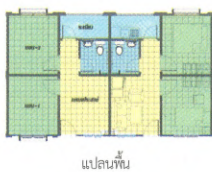

- 🏠 อาคารชุด 5 ชั้น
- 📏 พื้นที่ใช้สอยประมาณ 33.83 ตร.ม.
- 💰 ราคาเริ่มต้น 503,000 - 543,000 บาท

บ้านเอื้ออาทร ปทุมธานี (เสมาฟ้าคราม)

📍 ต.เสมาฟ้าคราม ต.คูคต อ.ลำลูกกา จ.ปทุมธานี



- 🏠 อาคารชุด 5 ชั้น
- 📏 พื้นที่ใช้สอยประมาณ 31.77 ตร.ม.
- 💰 ราคาเริ่มต้น 472,000 - 513,000 บาท

บ้านเอื้ออาทร ปทุมธานี (สี่แยกปทุมวิถี)

📍 ต.ปทุมธานี-ลาดหลุมแก้ว ต.บ้านดาง อ.เมือง จ.ปทุมธานี



- 🏠 อาคารชุด 5 ชั้น
- 📏 พื้นที่ใช้สอยประมาณ 34.09 ตร.ม.
- 💰 ราคาเริ่มต้น 482,000 - 523,000 บาท

บ้านเอื้ออาทร ปทุมธานี (ลาดหลุมแก้ว 3)

📍 ต.ปทุมธานี-ลาดหลุมแก้ว ต.ระแหง อ.ลาดหลุมแก้ว จ.ปทุมธานี



- 🏠 อาคารชุด 5 ชั้น
- 📏 พื้นที่ใช้สอยประมาณ 33 ตร.ม.
- 💰 ราคาเริ่มต้น 411,000 - 426,000 บาท

บ้านเอื้ออาทร ทิวานนท์ (บางกระด)

📍 ต.ทิวานนท์ ต.บ้านใหม่ อ.เมือง (บางกระด) จ.ปทุมธานี



- 🏠 อาคารชุด 5 ชั้น
- 📏 พื้นที่ใช้สอยประมาณ 23.67, 33 ตร.ม.
- 💰 ราคาเริ่มต้น 452,000 - 492,000 บาท

บ้านเอื้ออาทร พหลโยธิน (คุณพระ)

📍 ช.คุณพระ ต.พหลโยธิน ต.คลองหนึ่ง อ.คลองหลวง จ.ปทุมธานี



- 🏠 อาคารชุด 5 ชั้น
- 📏 พื้นที่ใช้สอยประมาณ 23.57, 33 ตร.ม.
- 💰 ราคาเริ่มต้น 482,000 - 523,000 บาท

บ้านเอื้ออาทร พหลโยธิน กม.44/1

📍 ถ.พหลโยธิน กม.44 ต.คลองหนึ่ง อ.คลองหลวง จ.ปทุมธานี



- 🏠 อาคารชุด 5 ชั้น
- 📏 พื้นที่ใช้สอยประมาณ 32.04 ตร.ม.
- 💰 ราคาเริ่มต้น 411,000 - 426,000 บาท

บ้านเอื้ออาทร รังสิต คลอง 10/1

📍 ถ.รังสิต-นครนายก ต.บึงสนั่น อ.ธัญบุรี จ.ปทุมธานี

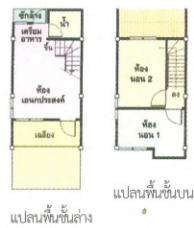

- 🏠 กาวน์เฮ้าส์ 2 ชั้น
- 📏 ขนาดเนื้อที่ประมาณ 16 ตร.ว.
- 💰 ราคาเริ่มต้น 578,000 บาท

ตลาดไท (เทพกษยธร 34) ระยะที่ 2

📍 ซ.เทพกษยธร 2 ต.คลองหนึ่ง อ.คลองหลวง จ.ปทุมธานี



- 🏠 อาคารชุด 5 ชั้น
- 📏 พื้นที่ใช้สอยประมาณ 33 ตร.ม.
- 💰 ราคาเริ่มต้น 570,000 - 600,000 บาท (ไม่มีลิฟต์)
- 💰 ราคาเริ่มต้น 710,000 - 740,000 บาท (มีลิฟต์)

รังสิต คลอง 10/1

📍 ถ.รังสิต-นครนายก ต.บึงสนั่น อ.ธัญบุรี จ.ปทุมธานี

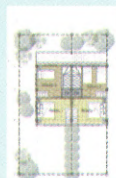

- 🏠 กาวน์เฮ้าส์ 2 ชั้น
- 📏 ขนาดเนื้อที่ประมาณ 16 ตร.ว.
- 💰 ราคาเริ่มต้น 670,000 บาท

บ้านเอื้ออาทร รังสิต คลอง 2

📍 ถ.เลียบคลองสอง ต.คลองสอง (ฝั่งตะวันออก) อ.คลองหลวง จ.ปทุมธานี



- 🏠 กาวน์เฮ้าส์ 2 ชั้น
- 📏 ขนาดเนื้อที่ประมาณ 15 ตร.ว.
- 💰 ราคาเริ่มต้น 730,000 - 750,000 บาท

บ้านเอื้ออาทร ลำลูกกา คลอง 4

📍 ถ.พหลโยธิน-ลำลูกกา ต.ลาดสวาย อ.ลำลูกกา จ.ปทุมธานี



- 🏠 อาคารชุด 5 ชั้น
- 📏 พื้นที่ใช้สอยประมาณ 23.5, 33 ตร.ม.
- 💰 ราคาเริ่มต้น 513,000 - 554,000 บาท

รังสิต คลอง 10/2

📍 ถ. รังสิต - นครนายก ต.บึงสนั่น อ.ธัญบุรี จ.ปทุมธานี



- 🏠 บ้านเดี่ยว 2 ชั้น
- 📏 ขนาดเนื้อที่ประมาณ 21 ตร.ว.
- 💰 ราคาเริ่มต้น 710,000 บาท

รังสิต คลอง 10/3

📍 ถ.เลียบคลองสิบฝั่งตะวันตก ต.บึงบา อ.หนองเสือ จ.ปทุมธานี



- 🏠 บ้านเดี่ยว 2 ชั้น
- 📏 ขนาดเนื้อที่ประมาณ 23.6 ตร.ว.
- 💰 ราคาเริ่มต้น 700,000 บาท

The NHA @Lumlukka Klong 2

📍 ถ.เสมาฟ้าคราม (ลำลูกกา ซอย 11) ต.คูคต อ.ลำลูกกา จ.ปทุมธานี



แปลนพื้นที่ 1



แปลนพื้นที่ 2

- 🏠 บ้านแฝด 2 ชั้น (3 ห้องนอน 3 ห้องน้ำ)
- 📏 ขนาดเนื้อที่ประมาณ 35 ตร.ว.
- 💰 ราคาเริ่มต้น 3,620,000 บาท

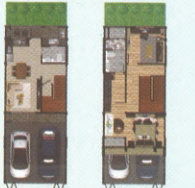

แปลนพื้นที่ 1



แปลนพื้นที่ 2

- 🏠 ทาวน์เฮ้าส์ 3 ชั้น (3 ห้องนอน 3 ห้องน้ำ 1 ห้องทำงาน)
- 📏 ขนาดเนื้อที่ประมาณ 20-27.7 ตร.ว.
- 💰 ราคาเริ่มต้น 3,410,000-3,670,000 บาท



แปลนพื้นที่ 3

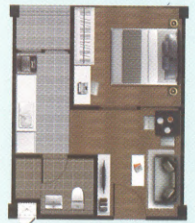

แปลนพื้นที่

- 🏠 อาคารชุด 4 ชั้น (1 ห้องนอน 1 ห้องน้ำ)
- 📏 พื้นที่ใช้สอยประมาณ 27 ตร.ม.
- 💰 ราคาเริ่มต้น 868,000-938,000 บาท

บ้านเคหะกตัญญู @คลองหลวง 1

📍 ถ.เลียบคลองห้า ต.คลองสี่ อ.คลองหลวง จ.ปทุมธานี



Type A



แปลนพื้นที่

- 🏠 บ้านแฝดชั้นเดียว (2 ห้องนอน 1 ห้องน้ำ)
- 📏 ขนาดเนื้อที่ประมาณ 38 ตร.ว.
- 💰 ราคาเริ่มต้น 2,330,000-2,430,000 บาท



Type B

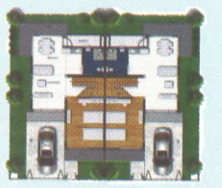

แปลนพื้นที่ 1

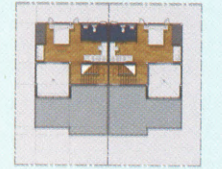

แปลนพื้นที่ 2

- 🏠 บ้านแฝด 2 ชั้น (2 ห้องนอน 2 ห้องน้ำ)
- 📏 ขนาดเนื้อที่ประมาณ 39 ตร.ว.
- 💰 ราคาเริ่มต้น 3,070,000 บาท



Type C

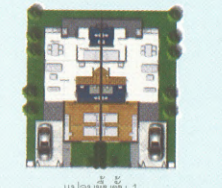

แปลนพื้นที่ 1

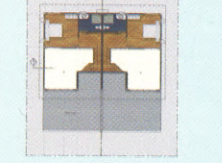

แปลนพื้นที่ 2

- 🏠 บ้านแฝด 2 ชั้น (3 ห้องนอน 3 ห้องน้ำ)
- 📏 ขนาดเนื้อที่ประมาณ 42.5 ตร.ว.
- 💰 ราคาเริ่มต้น 3,340,000 บาท

Map : แผนที่

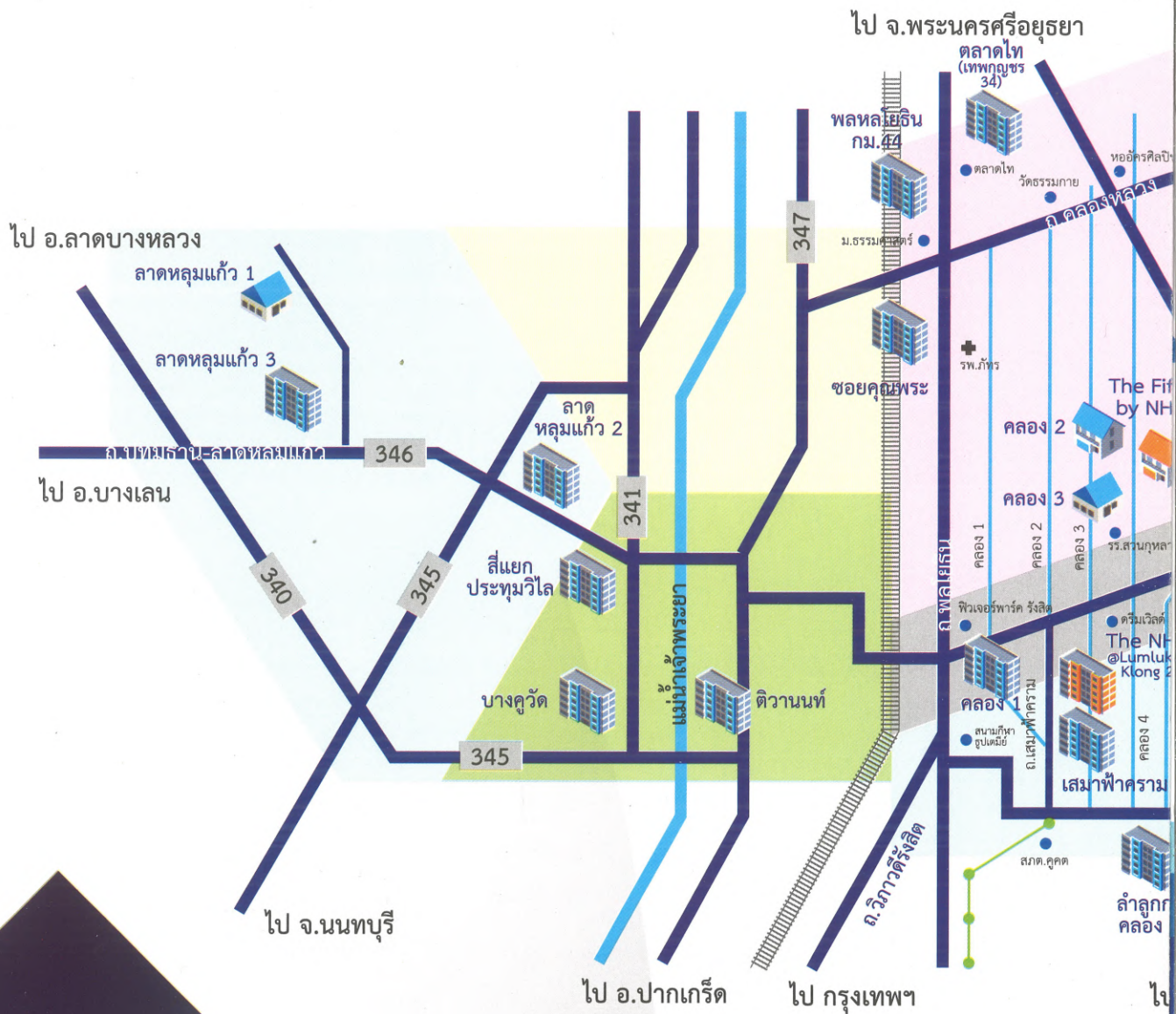

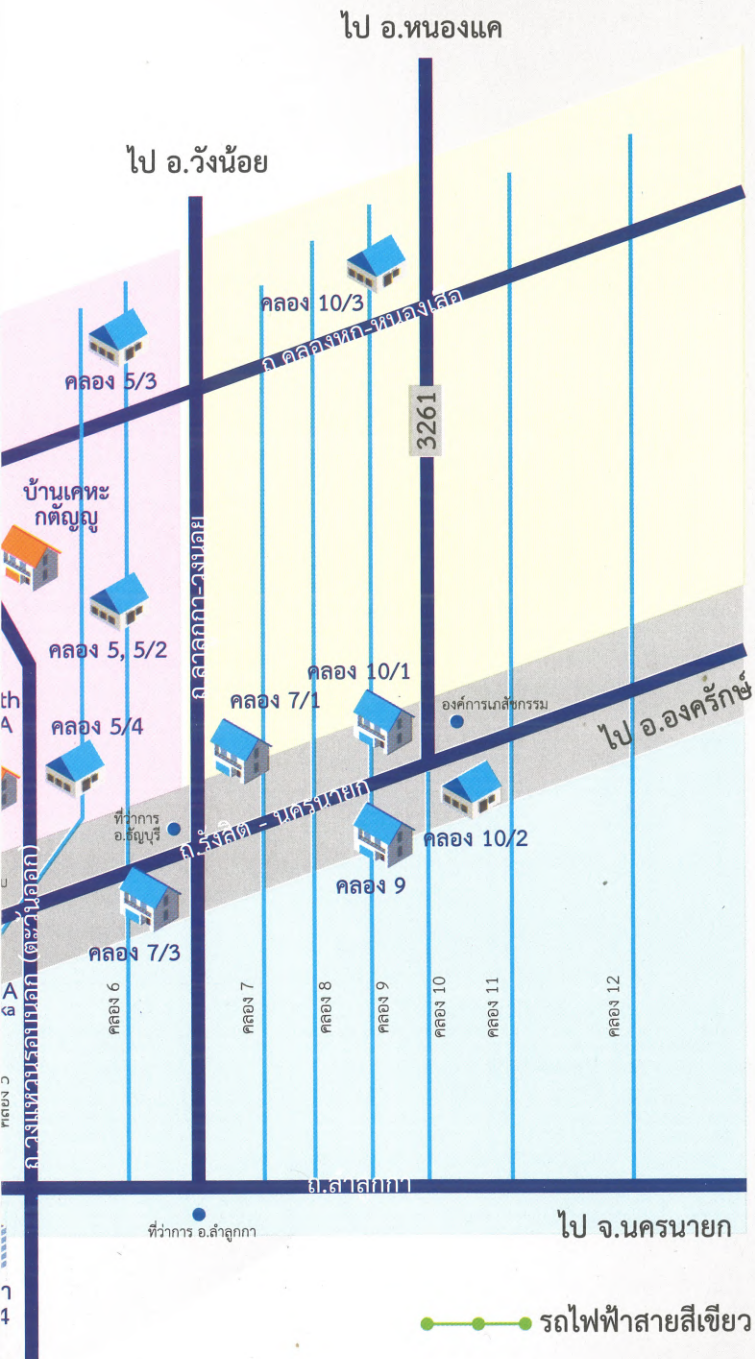

กรุงเทพฯ

NHA

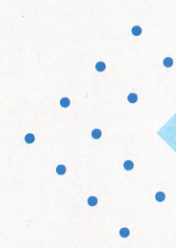

NHA_marketing

1615

หมายเหตุ
 1. ข้อความตามที่แจ้งนี้ การเคหะแห่งชาติขอสงวนสิทธิ์ที่จะแก้ไขเปลี่ยนแปลงได้โดยไม่ต้องแจ้งให้ทราบล่วงหน้า
 2. ภาพที่ปรากฏในเอกสารฉบับนี้ เป็นภาพและบรรยากาศจำลองเพื่อใช้ในงานโฆษณาส่งเสริมการขาย
 ผลิตโดยลูกค้าสัมพันธ์และส่งเสริมการตลาด มี.ค. 65